

## Autor

Institution	Gemeinde Osdorf
Abteilung	Bauhof
Straße	Hauptstraße 25a
PLZ	24251
Stadt	Osdorf
Land	Deutschland
Ansprechpartner	Herr Eggert Steffen
Telefon	+49-4346601842
E-Mail	bauhof@osdorf.de

Erstellt mit **DataCollect Webreporter** Version 1.0 am 02.12.2022 10:16:53

## Messstelle

Name	Weberberg Brandt
Rtg. kommend (Name)	
Rtg. gehend (Name)	
Vmax StVO	
Kommentar	
Gerätetyp	<b>DSD</b>

## Zeitbereich

Startdatum	14.10.2022 04:00
Enddatum	02.12.2022 10:59
Tage	Mo, Di, Mi, Do, Fr, Sa, So
Zeitintervall	60 Minuten
Zeitfenster / Tag	00:00 - 23:59

## DSD SAFETY Erfolg [V in km/h]

Vin	Vout	Vred	Vred %
59	-	-	-

## Geschwindigkeitskennzahlen [V in km/h]

	Vmin	Vavg	Vmax	V15	V50	V85	Vexc %
<b>Querschnitt</b>	4	59	126	49	60	71	<b>82.0</b>
<b>Kommend</b>	4	59	113	48	60	71	<b>81.4</b>
<b>Gehend</b>	8	60	126	49	60	70	<b>82.6</b>

## Beschreibungen

Vmin: Minimale Geschwindigkeit

Vavg: Durchschnittliche Geschwindigkeit

Vmax: Maximale Geschwindigkeit

V15: Grenzgesewindigkeit für die ersten 15% der Fahrzeuge

V50: Grenzgesewindigkeit für die ersten 50% der Fahrzeuge

V85: Grenzgesewindigkeit für die ersten 85% der Fahrzeuge

Vexc %: Geschwindigkeitsüberschreitung in %

Vin: Durchschnittliche Eintrittsgesewindigkeit

Vout: Durchschnittliche Austrittsgesewindigkeit

Vred: Durchschnittliche Reduktion der Gesewindigkeit zwischen Eintritt und Austritt

## Autor

Institution	Gemeinde Osdorf
Abteilung	Bauhof
Straße	Hauptstraße 25a
PLZ	24251
Stadt	Osdorf
Land	Deutschland
Ansprechpartner	Herr Eggert Steffen
Telefon	+49-4346601842
E-Mail	bauhof@osdorf.de

Erstellt mit **DataCollect Webreporter** Version 1.0 am 02.12.2022 10:16:54

## Messstelle

Name	Weberberg Brandt
Rtg. kommend (Name)	
Rtg. gehend (Name)	
Vmax StVO	
Kommentar	
Gerätetyp	<b>DSD</b>

## Zeitbereich

Startdatum	14.10.2022 04:00
Enddatum	02.12.2022 10:59
Tage	Mo, Di, Mi, Do, Fr, Sa, So
Zeitintervall	60 Minuten
Zeitfenster / Tag	00:00 - 23:59

## Geschwindigkeitsklassen (Kommend)

[V in km/h]

Zeit	Σ	10	20	30	40	50	60	70	80	90	100	110	>110
00:00-06:00	466	0	12	4	19	75	111	166	65	9	2	3	0
06:00-09:00	3316	18	124	36	31	448	1091	1029	423	94	20	2	0
15:00-19:00	6376	79	221	181	96	741	2079	1986	811	152	22	8	0
06:00-22:00	19820	201	651	433	254	2136	6356	6376	2693	581	119	18	2
00:00-24:00	20596	203	667	437	274	2246	6573	6639	2811	600	123	21	2

## Geschwindigkeitsklassen (Gehend)

[V in km/h]

Zeit	Σ	10	20	30	40	50	60	70	80	90	100	110	>110
00:00-06:00	401	0	1	2	3	40	137	137	55	22	3	1	0
06:00-09:00	1773	0	13	25	49	249	632	581	182	36	6	0	0
15:00-19:00	7123	3	79	63	150	893	2538	2342	824	189	39	0	3
06:00-22:00	20244	6	205	216	458	2672	7278	6464	2263	536	125	14	7
00:00-24:00	21185	6	208	222	472	2774	7583	6778	2399	580	137	18	8

## Autor

Institution	Gemeinde Osdorf
Abteilung	Bauhof
Straße	Hauptstraße 25a
PLZ	24251
Stadt	Osdorf
Land	Deutschland
Ansprechpartner	Herr Eggert Steffen
Telefon	+49-4346601842
E-Mail	bauhof@osdorf.de

Erstellt mit **DataCollect Webreporter** Version 1.0 am 02.12.2022 10:16:56

## Messtelle

Name	Weberberg Brandt
Rtg. kommend (Name)	
Rtg. gehend (Name)	
Vmax StVO	
Kommentar	
Gerätetyp	<b>DSD</b>

## Zeitbereich

Startdatum	14.10.2022 04:00
Enddatum	02.12.2022 10:59
Tage	Mo, Di, Mi, Do, Fr, Sa, So
Zeitintervall	60 Minuten
Zeitfenster / Tag	00:00 - 23:59

## Verkehrsmengen Ganglinie

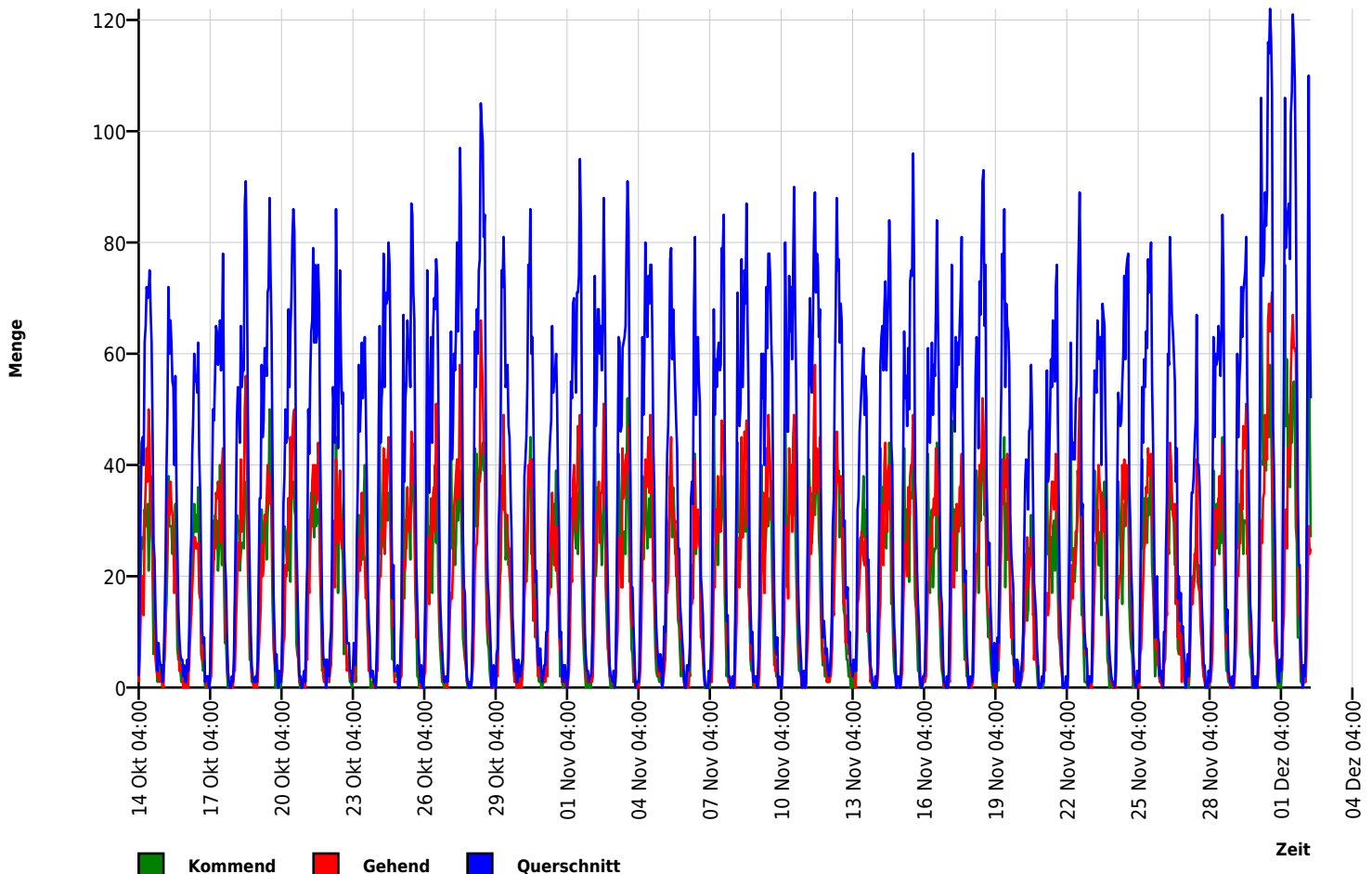

## Autor

Institution	Gemeinde Osdorf
Abteilung	Bauhof
Straße	Hauptstraße 25a
PLZ	24251
Stadt	Osdorf
Land	Deutschland
Ansprechpartner	Herr Eggert Steffen
Telefon	+49-4346601842
E-Mail	bauhof@osdorf.de

Erstellt mit **DataCollect Webreporter** Version 1.0 am 02.12.2022 10:16:56

## Messtelle

Name	Weberberg Brandt
Rtg. kommend (Name)	
Rtg. gehend (Name)	
Vmax StVO	
Kommentar	
Gerätetyp	<b>DSD</b>

## Zeitbereich

Startdatum	14.10.2022 04:00
Enddatum	02.12.2022 10:59
Tage	Mo, Di, Mi, Do, Fr, Sa, So
Zeitintervall	60 Minuten
Zeitfenster / Tag	00:00 - 23:59

## Geschwindigkeits-Diagramm (Richtung kommend)

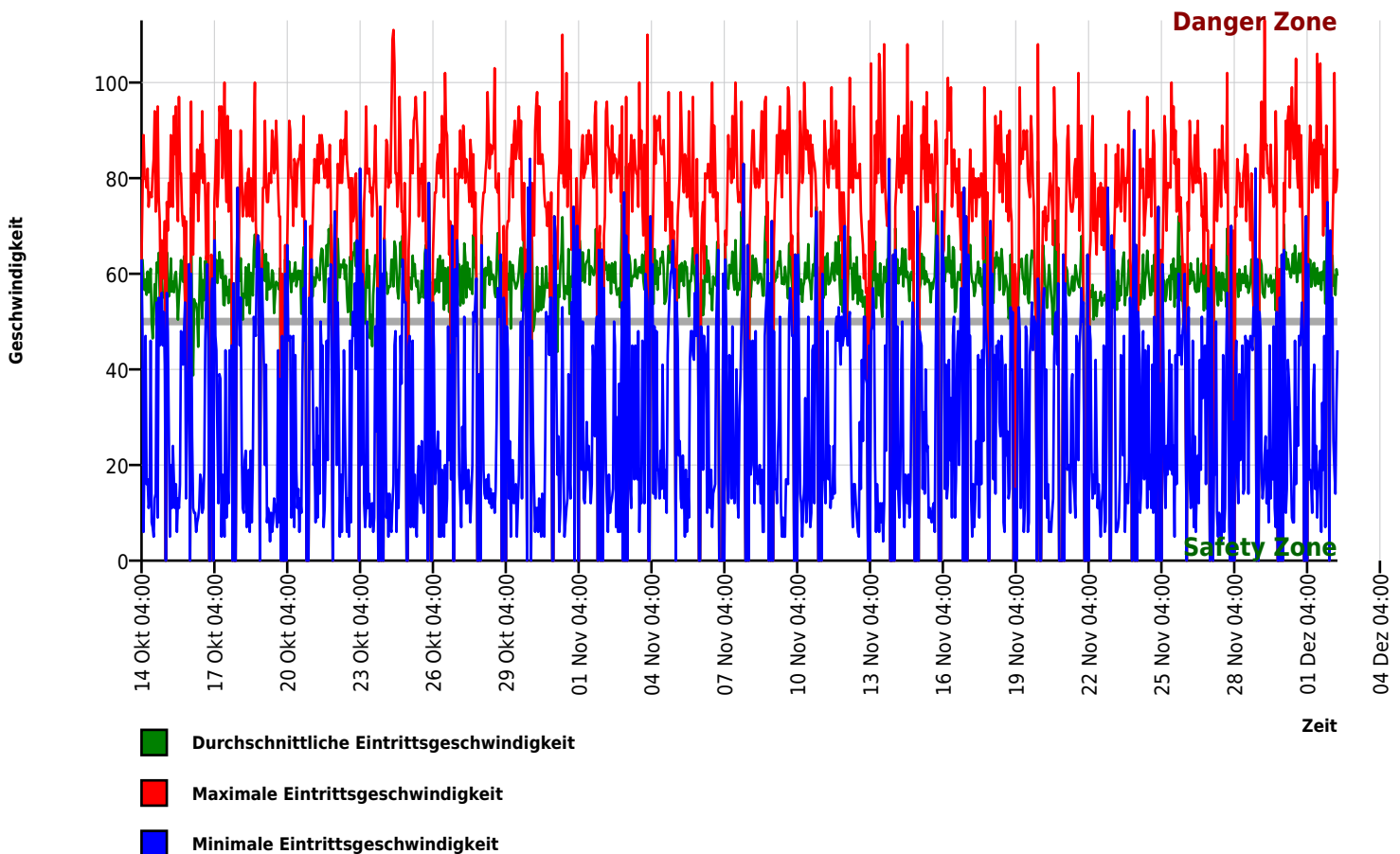

## Autor

Institution	Gemeinde Osdorf
Abteilung	Bauhof
Straße	Hauptstraße 25a
PLZ	24251
Stadt	Osdorf
Land	Deutschland
Ansprechpartner	Herr Eggert Steffen
Telefon	+49-4346601842
E-Mail	bauhof@osdorf.de

Erstellt mit **DataCollect Webreporter** Version 1.0 am 02.12.2022 10:16:57

## Messtelle

Name	Weberberg Brandt
Rtg. kommend (Name)	
Rtg. gehend (Name)	
Vmax StVO	
Kommentar	
Gerätetyp	<b>DSD</b>

## Zeitbereich

Startdatum	14.10.2022 04:00
Enddatum	02.12.2022 10:59
Tage	Mo, Di, Mi, Do, Fr, Sa, So
Zeitintervall	60 Minuten
Zeitfenster / Tag	00:00 - 23:59

## Geschwindigkeits-Diagramm (Richtung gehend)

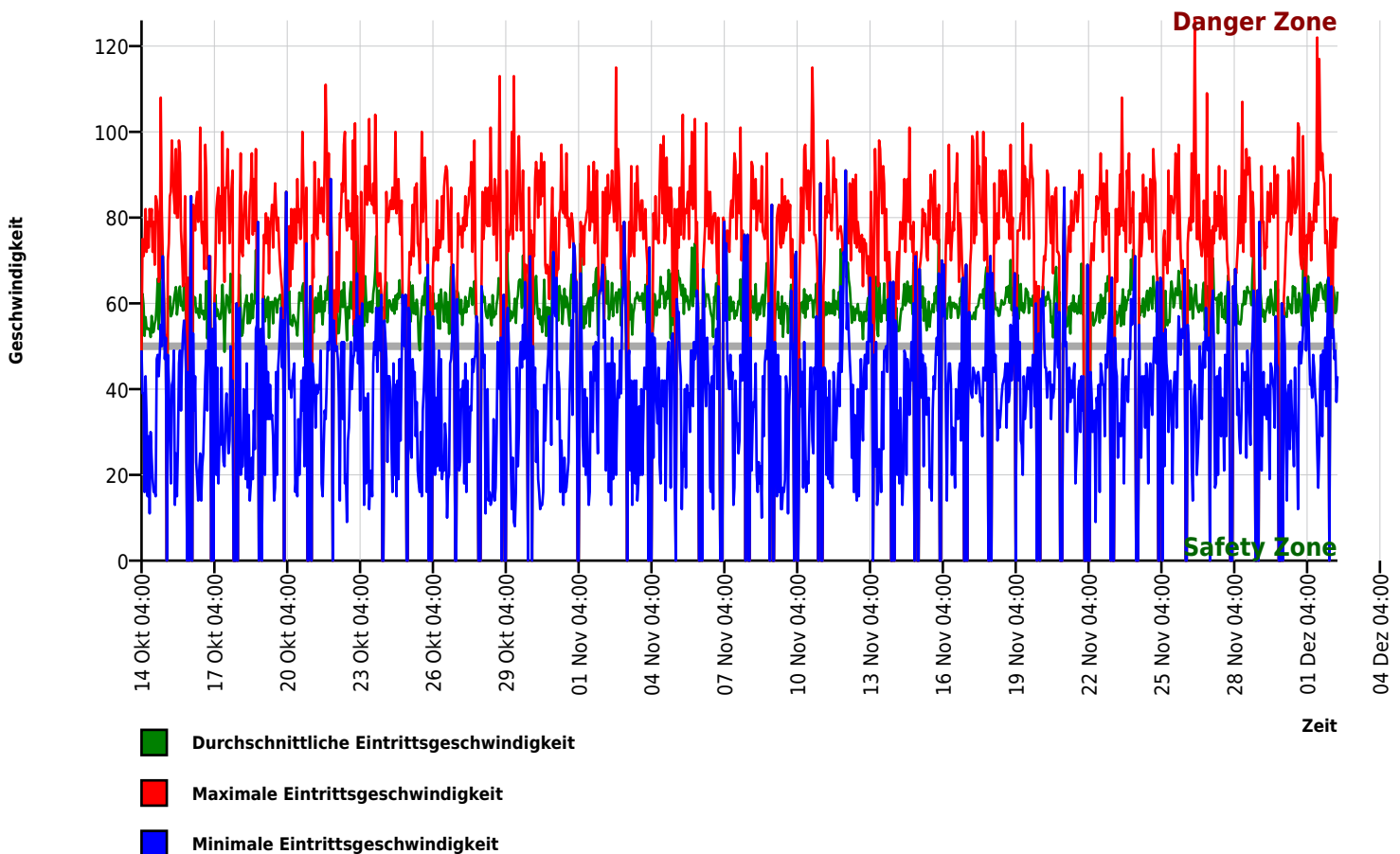

## Autor

Institution	Gemeinde Osdorf
Abteilung	Bauhof
Straße	Hauptstraße 25a
PLZ	24251
Stadt	Osdorf
Land	Deutschland
Ansprechpartner	Herr Eggert Steffen
Telefon	+49-4346601842
E-Mail	bauhof@osdorf.de

Erstellt mit **DataCollect Webreporter** Version 1.0 am 02.12.2022 10:16:57

## Messtelle

Name	Weberberg Brandt
Rtg. kommend (Name)	
Rtg. gehend (Name)	
Vmax StVO	
Kommentar	
Gerätetyp	<b>DSD</b>

## Zeitbereich

Startdatum	14.10.2022 04:00
Enddatum	02.12.2022 10:59
Tage	Mo, Di, Mi, Do, Fr, Sa, So
Zeitintervall	60 Minuten
Zeitfenster / Tag	00:00 - 23:59

## Geschwindigkeits-Histogramm

